

# la gazette

DE L'ALAE

## RENTRÉE 2021/2022

### LA RENTRÉE SCOLAIRE POUR LES CP

À la rentrée de septembre 2021/2022, votre enfant va passer au CP et c'est avec un grand plaisir que nous allons l'accueillir au sein de notre ALAE.

Comme cette rentrée va être pour vous et votre enfant un grand changement, nous allons, avec cette **Gazette Spéciale rentrée au CP** essayer de vous expliquer comment fonctionne l'ALAE de l'école élémentaire.

Si vous avez des questions particulières ou si vous le désirez, vous pouvez venir rencontrer un membre de notre équipe. Hélène, Stéphane ou Véronique se feront un plaisir de vous accueillir pour répondre à vos questions.

À très bientôt à toutes et tous  
Nous vous souhaitons un bel été.

*L'équipe de l'ALAE*

**Pour nous rencontrer :**

Véronique Azam au **06 87 64 87 39**  
ou Stéphane Laroche et Hélène  
Seceille au **06 73 37 95 04**



# L'ALAE ÉLÉMENTAIRE

## L'ÉQUIPE DE L'ALAE RÉUNIT 23 INTERVENANTS :

**Directrice :** Véronique AZAM  
**Directeurs adjoints :** Hélène SECEILLE et Stéphane LAROCHE

**Animateurs.trices :** Marco, Léo, Marion, Maryama, Nathanaël, Majid, Adrien, Bashak, Clara, Marie, Baptiste, Yohan, Alexandra, Camille, Léo, Tayeb, Léa, Patricia, Méline, Théodore.

**5h45 d'ouverture  
journalière soit 954 heures  
annuelles.**

**319 enfants inscrits**  
dont en moyenne :

20 enfants le matin  
300 enfants le midi  
220 enfants le soir

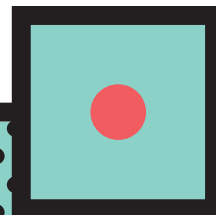

# FONCTIONNEMENT DE L'ALAE

## L'ALAE de l'école élémentaire est sous gestion associative.

Tous les salariés intervenants sont sous contrat avec l'Association.

C'est l'Association 7 Animés qui depuis le 03 novembre 2003 s'occupe de son fonctionnement.

C'est donc grâce à ses membres bénévoles qui assurent la gestion et une équipe de salariés de l'association que l'ALAE fonctionne.

Une convention et une charte signées avec la ville de Toulouse en définissent le cadre et les objectifs ainsi que les dispositions financières.

L'ALAE est agréé par la Direction Régionale et Départementale de la Jeunesse et des Sports, pour l'accueil de mineurs qui définit le cadre réglementaire (exigence de diplôme pour l'équipe d'encadrement, nombre d'encadrants par

enfant, réglementation des activités).

Il est aussi financièrement aidé par la CAF de la Haute-Garonne au travers de la prestation de services.

La vocation de l'ALAE est d'assurer la continuité entre les actes éducatifs dispensés par l'école et ceux assumés par les partenaires associatifs dans et hors du temps scolaire.

En complémentarité avec l'école, l'ALAE permet une meilleure prise en compte du rythme de vie des enfants, l'apprentissage de la vie sociale au travers d'activités culturelles, sportives et ludiques.

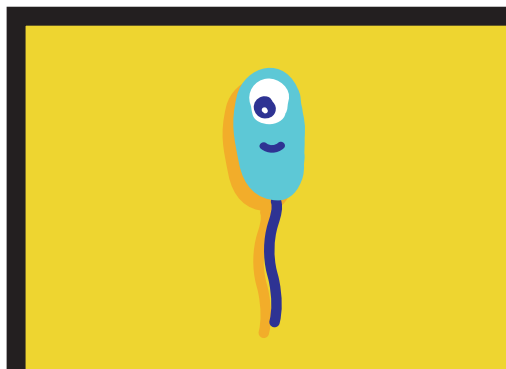

# L'ALAE...

Pour chaque classe de l'école, un animateur référent est nommé en début d'année. Cet animateur a la charge d'aller chercher en classe les enfants inscrits au restaurant scolaire. Il fait également le lien entre le temps École et le temps ALAE. Il ou elle échange les messages avec l'enseignant.e de la classe concernant un ou plusieurs enfants.

En début d'année pendant au minimum une semaine, les enfants de CP sont pris en charge seul par un groupe d'animateur afin de leur expliquer et de leur faire vivre le nouveau fonctionnement de la grande école. Découverte des lieux, des possibles, faire connaissance avec les plus grands, apprendre l'autonomie dans les déplacements et sa propre organisation de son temps. Ensuite petit à petit il entre dans le fonctionnement normal.

Généralement aux vacances de la Toussaint, ils sont fin prêts et bien intégrés.

## COMMENT CELA SE PASSE ?

L'équipe d'animation met en place tout au long de l'année des projets pour et avec les enfants. L'objectif de l'équipe est aussi d'apprendre aux enfants à gérer leur temps de loisirs. Ils peuvent manger à l'heure qui leur convient entre 11 h 30 et 13 h 15, faire une activité encadrée, participer à un atelier ouvert ou bien rester entre amis en jeu autonome dans la cour. Ils peuvent aussi passer un moment tranquille et reposant à la BCD.

Les propositions qui leur sont faites peuvent être proposées soit pour les petits, soit pour des groupes d'âges mélangés.

Concernant les temps de repas, c'est un service plateau. Hors période de pandémie, les enfants mangent à la table qui leur convient avec les camarades qu'ils ont choisis. Le mélange d'âge et de classe est accepté. Les animateurs mangent avec les enfants.

## TOUT AU LONG DE L'ANNÉE, LEUR SONT PROPOSÉS :

- Des ateliers autour des arts plastiques, des jeux, du sport, de la danse...
- Des lieux ouverts comme la ludothèque, la BCD, le pôle création ou construction,
- Des projets en partenariat avec d'autres structures ou des acteurs culturels du spectacle vivant,
- Des projets en partenariat avec l'école comme le *Marathon des Histoires* ou le projet autour de l'écologie et des réductions de déchets, la citoyenneté, la laïcité, le vivre ensemble. L'école et l'ALAE s'accordent sur la gestion des conflits et des règles de vie de l'école,
- Des semaines à thème,
- Des grands jeux collectifs pour toute l'école.

# INSCRIPTION ET FACTURATION

DOSSIER D'INSCRIPTION ET DE RÉSERVATION POUR LA  
RENTRÉE SCOLAIRE **À L'ÉCOLE**  
OU SUR **WWW.MONTLOULOUSE.FR**

## INSCRIPTIONS ALAE

Les familles ont la possibilité d'inscrire les enfants à un ou plusieurs temps d'accueil. Tous les parents souhaitant que leurs enfants bénéficient d'un accueil dans un ALAE doivent réserver les temps d'accueil dans un délai minimum de 7 jours calendaires (7 jours francs entre la date du dépôt de la demande et la date du 1er jour concerné). La réservation peut être annuelle (fréquentation sur la base d'une semaine type jusqu'à la fin de l'année scolaire) ou ponctuelle. Chaque séquence peut être réservée indépendamment pour chaque jour.

### LA RESTAURATION SCOLAIRE

La restauration scolaire est un service facultatif proposé par la Ville de Toulouse, ouvert à l'ensemble des enfants inscrits dans les écoles publiques.

Pour y avoir accès, les enfants doivent être présents à l'école au moins la

demi-journée précédant ou suivant la restauration. Les mercredis, la présence est obligatoire le matin.

### ANNULATION, CHANGEMENT ET FACTURATION

Conformément aux règlements des prestations périscolaires et de la restauration, toutes demandes de modifications (réservations supplémentaires ou annulation de réservations) ne seront prises en compte qu'à condition qu'elles aient été faites au minimum 7 jours à l'avance.

La facturation se fait à la fin du mois sur la base des réservations et des présences. Le paiement peut se faire selon plusieurs modalités: chèque, espèces, carte bancaire. Les démarches de réservation sont à renouveler pour chaque année scolaire et en cas de changement d'école en cours d'année.

# HORAIRES DE L'ALAE

## ACCUEIL MATIN

**Lundi, Mardi, Mercredi, Jeudi, Vendredi :**  
de 7h30 à 8h30

Possibilité d'amener votre enfant entre 7h30 et 8h20.  
Les animateurs accompagnent les enfants à l'école à 8h20.

## PAUSE MÉRIDIDIENNE

**Lundi, Mardi, Jeudi et Vendredi :**  
de 11h30 à 13h45

Temps repas et temps activité.

**Mercredi :**  
de 11 h 30 à 13 h 30

Seuls les enfants inscrits à la cantine sont accueillis. Possibilité de venir chercher votre enfant entre 12h30 et 13h30.

Il n'y a pas de garderie le mercredi après-midi. Si besoin, vous devez inscrire votre enfant au centre de loisirs municipal\*.

\*Pour tout renseignements, contactez la **Mairie de Toulouse - Direction Enfance-Loisirs**  
Pôle Inscriptions Enfance-Loisirs · Maison municipale des familles.  
32/34, bd André Netwiler - 31200 Toulouse **05 61 22 23 68**

## ACCUEIL DU SOIR

**Lundi, Mardi, Jeudi et vendredi :**  
de 16h00 à 18h30 Possibilité de venir chercher votre enfant entre 16h15 et 18h30.

**Votre enfant peut participer :**

- à l'étude surveillée,
- à l'accueil de l'ALAE,
- ou sortir de l'école directement après la fin de la classe à 16 heures,



# LES SERVIETTES DE LA CANTINE :

Depuis l'année dernière nous utilisons à la cantine des serviettes tissus afin de réduire les déchets. N'ayant pas la possibilité de stocker les serviettes individuelles, les enfants utilisent une serviette propre chaque jour.

Pour cette organisation nous avons besoin de vous :

- Les lundis et mardis, le lavage des serviettes est pris en charge par l'ALAE.
- Les autres jours, le lavage des serviettes se fait à tour de rôle par les parents des classes (1 à 2 parents par classe et par semaine pour laver 30 serviettes dans le week-end).

Elles devront être ramenées à l'école le lundi. Ce lavage revient maximum deux fois par an par famille.



# LA COMMUNICATION ; LES RENCONTRES

Tout au long de l'année, nous vous distribuons régulièrement une Gazette écrite par les animateurs et les enfants afin de vous informer des projets mis en place au sein de l'ALAE.

Nous organisons aussi des rencontres au sein de l'ALAE parents et enfants, autour d'expositions des réalisations faites, de jeux, d'un goûter. Ceci afin de vous faire découvrir les activités et les projets tout au long de l'année. Une fête de L'ALAE est proposée début juin.

VOUS POUVEZ RETROUVER L'ALAE SUR NOTRE SITE  
[WWW.7ANIMES.FR](http://WWW.7ANIMES.FR)  
DANS LA RUBRIQUE **L'ALAE > PHOTOS ET GAZETTES**

**7 ANIMÉS, C'EST AUSSI...**

## **LA SECTION ACTIVITÉS**

qui propose des ateliers hebdomadaires enfants et adultes encadrés par des animateurs professionnels.

## **LA SECTION QUARTIER**

qui met en place des manifestations comme le Vide Grenier, la Fête de la Musique, la Fête et le Repas de quartier. Elle aide à la réalisation de divers projets avec les habitants, tels que les Jardins partagés et le Marché de plein vent. Elle participe également aux commissions de quartier avec la ville de Toulouse.

## **LES RENCONTRES AUX JARDINS PARTAGÉS**

ont lieu le samedi de 10h30 à 12h30, on apprend à cultiver un jardin au naturel, à semer, planter... C'est aussi l'occasion d'échanger et de se rencontrer autour d'un café, d'un repas, sous la tonnelle du jardin.

## **REPAS DE QUARTIER**

Vendredi 10 septembre 2021.

**Nous vous attendons nombreux ce jour là.**

# RESTONS EN CONTACT

PORTABLE

**06 73 31 95 04**

FIXE

(hors heures d'accueil enfants)

**05 62 73 11 03**

BUREAU ADMINISTRATIF  
Espace JOB

**05 34 43 84 33**

du mardi au jeudi  
de 10h à 13h et de 14h à 18h

[www.7animes.fr](http://www.7animes.fr)

